

Plateforme de Coordination et d'Orientation de Paris (PCO 75)

Version Abrégée

Sommaire

Le parcours de l'enfant dans la PCO

P2

Vos interlocuteurs à la PCO

P3

Étapes	Description
1 L'adressage médical	<p>Vous remplissez le livret d'adressage et vous nous le transmettez par l'un des moyens suivants:</p> <ul style="list-style-type: none"> • En version papier, à l'adresse postale de la PCO • Par mail à : accueil.pcolesemaphore@hovia.org • Via la plateforme viatrajectoire
2 L'admission à la PCO	<p>Lorsque le dossier de l'enfant est complet, il est transmis à la commission d'admission.</p> <p>Le délai pour obtenir l'attestation de sécurité sociale peut expliquer le temps écoulé entre votre adressage et la date de la commission.</p> <p><u>Pour pouvoir être admis, l'enfant doit remplir les critères suivants :</u></p> <ul style="list-style-type: none"> • Être domicilié à Paris • Avoir entre 0 et jusqu'à la veille de l'anniversaire des 12 ans • Avoir des besoins compatibles avec une prise en charge en libéral
3 La validation du parcours	<p>Lors de la commission d'admission, le médecin de la PCO valide les forfaits d'intervention précoce (ergothérapie, psychomotricité et/ou psychologie) en fonction des besoins spécifiques de l'enfant.</p>
4 La prise de contact avec la famille par la coordinatrice	<p>La coordinatrice de parcours du secteur de l'enfant contacte la famille pour fixer un entretien.</p> <p>Cet entretien permet de rencontrer les parents et d'échanger avec eux sur la situation de l'enfant et ses besoins.</p>
5 L'orientation vers un libéral conventionné	<p>La coordinatrice de parcours se rapproche des professionnels libéraux adaptés du secteur de l'enfant.</p> <p>Les délais d'attente actuels de la PCO s'expliquent par le fait que les places réservées aux enfants PCO par les libéraux sont déjà toutes pourvues.</p> <p>Dès qu'une place se libère, la coordinatrice contacte le premier enfant sur la liste d'attente afin que le suivi et/ou le bilan puisse démarrer au plus vite.</p>
6 Réunion de synthèse	<p>Tout au long de l'année, la coordinatrice de parcours reste en contact régulier avec la famille et les professionnels libéraux.</p> <p>Un an après le début du suivi, une synthèse en visioconférence est organisée avec les professionnels suivant l'enfant et le médecin adresseur, afin de faire le point sur l'évolution et les besoins de l'enfant.</p>
7 Sortie de la PCO	<p>Au bout d'un an, une commission de sortie et de renouvellement est organisée pour ouvrir les forfaits d'intervention précoce (FIP) pour une année supplémentaire ou organiser la sortie de l'enfant de la PCO.</p> <p><u>Plusieurs motifs peuvent entraîner la sortie de l'enfant, y compris avant la fin de l'année :</u></p> <ul style="list-style-type: none"> • Obtention de l'AAEH avec complément • Déménagement de l'enfant hors de Paris • Admission en structure spécialisée : SESSAD, IME, HDJ, UEMA, UEEA • Évolution des besoins de l'enfant • Décision du responsable légal

3. Vos interlocuteurs à la PCO

Afin de répondre à votre souhait de disposer d'interlocuteurs identifiés au sein de la PCO, une répartition par secteur a été mise en place.

Ainsi, **pour chaque enfant admis à la PCO, vous saurez à qui vous adresser directement.**

Pour toute **question ou demande particulière**, vous pouvez également contacter Clotilde Dumestre, responsable de la PCO :

- par mail : c.dumestre@hovia.org
- par téléphone : 06.10.10.31.83

Les médecins



Dr.Margaux COTTENCEAU

Pédopsychiatre

m.cottenceau@hovia.org

Présente le : mardi

Les coordinatrices de parcours



Mirana RAKOTOBÉ :
06.13.46.56.71

1^{er}, 2^{ème}, 9^{ème}, 18^{ème}
m.rakotobe@hovia.org



Lydie DUQUESNE :
06.28.94.69.83

19^{ème}, 10^{ème}, 3^{ème}, 4^{ème}
ly.duquesne@hovia.org



Camille D'ALIGNY :
06.16.51.72.71

7^{ème}, 8^{ème}, 16^{ème},
17^{ème}
c.daligny@hovia.org

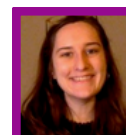
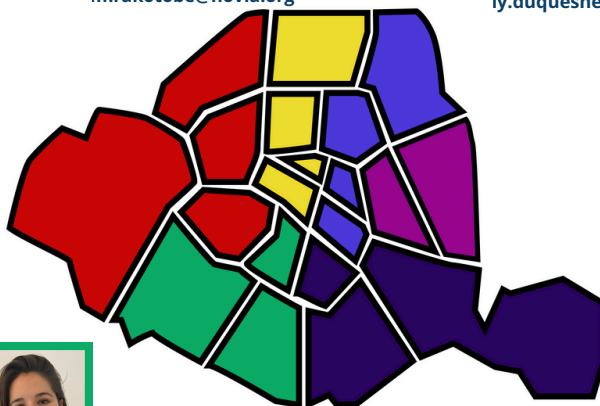

Héloïse DULIN
06.35.99.02.80

11^{ème}, 20^{ème}
h.dulin@hovia.org



Coraline BODEREAU :
06.22.58.50.12

6^{ème}, 14^{ème}, 15^{ème}
c.bodereau@hovia.org



Wendy ALVARO :
06.15.23.80.00

5^{ème}, 12^{ème},
13^{ème}
w.alvaro@hovia.org

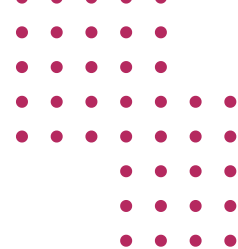

**NOUS VOUS REMERCIONS DE VOTRE CONFIANCE ET DE
L'ATTENTION QUE VOUS PORTEZ À NOS ACTIONS !**

L'équipe de la PCO travaille avec **engagement** et **rigueur** pour
accompagner au quotidien les familles.

